



# UNIVERSUMbv6

Biuro Rzecznawców Maszynowych,  
Motoryzacyjnych, Ruchu Drogowego, Materiałów  
Obciowych i Rozwiązań Technicznych

Ul. Konarskiego 31; 30-049 Kraków  
mobile: 609 648 905, 500 010 736, website: <http://Bv6.pl>, mail: [rzecznawcy@bv6.pl](mailto:rzecznawcy@bv6.pl)

**Opinia numer: EX-5205-19**

z dnia: 2019/12/04

Rzecznawca : Dawid Doli ski RS001554

Zleceniodawca: Szpital Kliniczny im. Dr. Józefa Babi skiego SPZOZ w Krakowie

Adres: Fr. Józefa Babi skiego 29, 30-393 Kraków

Wła ciciel: Szpital Kliniczny im. Dr Krakowie

Adres: Fr. Józefa Babi skiego 29, 30-393 Kraków

Dokument: DOWÓD REJESTRACYJNY seria: DR/BAO numer: 4185042

Zadanie: Okre lenie warto ci rynkowej pojazdu

## DANE IDENTYFIKACYJNE POJAZDU (\*)

Dane: [D] XII-2019

Marka: RENAULT

Model pojazdu: Trafic 2.0 dCi E5 3.1t

Wersja: L2H2P2 Pack Clim

Nr rejestracyjny: KR963VG

Rok prod.: 2012

Rodzaj pojazdu: Ambulans\*

VIN: VF1FLB1DSCY450168



Data pierwszej rejestracji	2013/03/15
Data wa no ci badania technicznego	2019/03/27
Data ogl dzin	2019/11/25
Miejsce ogl dzin	Babi kiego 29, Kraków
Wskazanie drogomierza	155832 km
Okres eksploatacji pojazdu (13/03/15-19/12/06)	81 mies.
Opis rodzaju pojazdu	Ambulans
Dop. masa całk. / Ładowno	3010 kg / 1200 kg
Rodzaj nadwozia	furgon z podwy szonym dachem 4 drzwiowy 3 osobowy
Liczba osi / Rodzaj nap du / Skrzynia biegów	2 / przedni (4x2) / manualna
Rozstaw osi	3498 mm
Jednostka nap dowa	z zapłonem samoczynnym
Pojemno / Moc silnika	1995 ccm / 85kW (116KM)
Doładowanie	Turbosp. z chłodn. powietrza
Liczba cylindrów / Układ cylindrów	4 / rz dowy
Norma spalin	E5
Długo / Szeroko / Wysoko	5182 mm / 1904 mm / 2464 mm

Warto rynkowa netto wy ej zidentyfikowanego pojazdu, okre lona na dzie 6 grudnia 2019 roku wynosi:

**66600 PLN**

**ZAŁ CZNIKI**

- 1 Wycena wartości - druk podstawowy
- 2 Dokumentacja fotograficzna
- 3 Wycena wartości - arkusz kontrolny
- 4 Raport AudaVIN Plus

Rzeczoznawca : Dawid Doli ski RS001554

Zleceniodawca: Szpital Kliniczny im. Dr. Józefa Babi skiego SPZOZ w Krakowie

Adres: Fr. Józefa Babi skiego 29, 30-393 Kraków

Wła ciciel: Szpital Kliniczny im. Dr Krakowie

Adres: Fr. Józefa Babi skiego 29, 30-393 Kraków

Dokument: DOWÓD REJESTRACYJNY seria: DR/BAO numer: 4185042

Zadanie: Okre lenie warto ci rynkowej pojazdu

**DANE IDENTYFIKACYJNE POJAZDU (\*)**

Dane: [D] XII-2019

Marka: RENAULT Model pojazdu: Trafic 2.0 dCi E5 3.1t  
 Wersja: L2H2P2 Pack Clim Nr rejestracyjny: KR963VG Rok prod.: 2012  
 Rodzaj pojazdu: Ambulans\* VIN: VF1FLB1DSCY450168

Data pierwszej rejestracji 2013/03/15  
 Data wa no ci badania technicznego 2019/03/27  
 Data ogl dzin 2019/11/25  
 Miejsce ogl dzin Babi kiego 29, Kraków  
 Wskazanie drogomierza 155832 km  
 Okres eksploatacji pojazdu (13/03/15-19/12/06) 81 mies.  
 Opis rodzaju pojazdu Ambulans  
 Dop. masa całk. / Ładowno 3010 kg / 1200 kg  
 Rodzaj nadwozia furgon z podwy szonym dachem 4 drzwiowy 3 osobowy  
 Liczba osi / Rodzaj nap du / Skrzynia biegów 2 / przedni (4x2) / manualna  
 Rozstaw osi 3498 mm  
 Jednostka nap dowa z zapłonem samoczynnym  
 Pojemno / Moc silnika 1995 ccm / 85kW (116KM)  
 Doładowanie Turbosp. z chłodn. powietrza  
 Liczba cylindrów / Układ cylindrów 4 / rz dowy  
 Norma spalin E5  
 Długo / Szeroko / Wysoko 5182 mm / 1904 mm / 2464 mm

**WYPOSA ENIE SPECJALNE**

L.p.	Nazwa elementu wyposażenia	Warto [PLN]
1	Zabudowa ambulansu typu "T"	22890
2	Wyp. spec. zgodne z poz. 2 F-ry nr 08/13 - opis w KOMENTARZ	19270

**WYPOSA ENIE STANDARDOWE**

L.p.	Nazwa elementu wyposażenia	L.p.	Nazwa elementu wyposażenia
1	ABS + EBV - korektor siły hamowania elektryczny	10	Przegroda przestrzeni ładunkowej przeszklona
2	Drzwi boczne prawe przesuwne	11	Radioodtwarzacz CD + MP3
3	Drzwi tylne dwuskrzydłowe otwierane o 180 stopni	12	System wspomagania nagłego hamowania
4	Fotel kierowcy z regulacj odcinka l d wiowego	13	Szyby przyciemniane
5	Immobilizer	14	Tapicerka "Elba Bleu"
6	Klimatyzacja	15	Uchwyty do mocowania ładunków
7	Kolumna kierownicy regulowana	16	Wspomaganie układu kierowniczego
8	Komputer pokładowy	17	Zamek centralny zdalnie sterowany
9	Poduszka powietrzna kierowcy		

**L.p. Nazwa pakietu / elementu pakietu wyposażenia standardowego**

- Szyby przednie regulowane elektrycznie (pakiet)
  - Szyby przednie regulowane elektrycznie
  - Lusterka zewn trzne regulowane elektrycznie
  - Lusterka zewn trzne podgrzewane elektrycznie

**WYPOSA ENIE DODATKOWE**

L.p.	Nazwa elementu wyposażenia	Warto [PLN]
1	Czujniki cofania	82
2	Drzwi tylne dwuskrzydłowe przeszklone	36
3	Klimatyzacja automatyczna (dopłata)	204
4	Pakiet Elektryczny (dopłata)	248

	Szyby przednie regulowane elektrycznie	
	Lusterka zewn trzne regulowane elektrycznie	
	wiatła p/mgielne przednie	
	wiatła mijania wł czane automatycznie	
	Wycieraczka z czujnikiem deszczu	
5	Poduszka powietrzna pasera	294
6	Szyba w drzwiach prawych przesuwnych otwierana	46
7	Szyba w drzwiach przesuwnych	28
8	wiatła mijania wł czane automatycznie	18

## KOREKTY

<b>WARTO BAZOWA NETTO (91 mies.)</b>	<b>24 150 PLN</b>
<b>KOREKTA ZA WYPOSA ENIE SPECJALNE</b>	<b>42 160 PLN</b>

*Wyposa enie specjalne pojazdu powoduje powi kszenie warto ci pojazdu, gdy jest sprawne, czyli zdolne do spełnienia swojej funkcji. Wielko korekty warto ci bazowej, zwi zanej z wyposa eniem specjalnym pojazdu została okre lona na podstawie udziału tego wyposa enia w warto ci standardowo wyposa onego nowego pojazdu z uwzgl dnieniem amortyzacji pojazdu.*

<b>KOREKTA ZA WYPOSA ENIE DODATKOWE</b>	<b>956 PLN</b>
---	----------------

*Wyposa enie pojazdu powoduje powi kszenie warto ci pojazdu, gdy jest wyposa eniem ponadstandardowym oraz jest sprawne, czyli zdolne do spełnienia swojej funkcji. Wielko korekty warto ci bazowej, zwi zanej z wyposa eniem dodatkowym pojazdu została okre lona na podstawie udziału tego wyposa enia w warto ci standardowo wyposa onego nowego pojazdu z uwzgl dnieniem amortyzacji pojazdu i zwi kszonej amortyzacji jego wyposa enia.*

<b>KOREKTA ZA PIERWSZ REJESTRACJ</b>	<b>1 625 PLN</b>
--------------------------------------	------------------

*Korekta uwzgl dnia wpływ daty pierwszej rejestracji pojazdu (pierwszego dopuszczenia do ruchu po zakupieniu pojazdu nowego) na jego warto . Przyjmuje si , e pojazd bazowy został zarejestrowany po raz pierwszy 2012/05/15. Pojazd wyceniany został zarejestrowany 10 miesi cy pó niej, zatem jego okres eksploatacji jest krótszy od okresu eksploatacji pojazdu bazowego i st d wynika dodatnia korekta warto ci.*

<b>KOREKTA ZA PRZEBIEG</b>	<b>3 490 PLN</b>
----------------------------	------------------

*Korekta uwzgl dnia wpływ przebiegu pojazdu na jego warto . Warto bazowa (skorygowana o wpływ pierwszej rejestracji) została okre lona dla przebiegu normatywnego 187 500 km. Zweryfikowany przebieg wycenianego pojazdu jest mniejszy od normatywnego o - 31 668 km. Powoduje to zastosowanie korekty warto ci w wysoko ci 5,07%.*

<b>KOREKTY RÓ NE</b>	<b>- 5 790 PLN</b>
----------------------	--------------------

### W tym:

Aktualno bada technicznych	[%]	Wart. [PLN]
----------------------------	-----	-------------

	-3,0	-2 171
--	------	--------

*Podstaw do zastosowania korekty jest wada prawna w postaci zakazu u ytkowania pojazdu na dzie 2019/12/06, koszt wykonania wymaganego badania technicznego jak te , szczególnie w przypadku pojazdów wieloletnich i trwale wył czonych z eksploatacji, ewentualna konieczno przeprowadzenia usprawniaj cej pojazd naprawy.*

*Warto korekty została oszacowana automatycznie, na podstawie okresu eksploatacji pojazdu: 81 mies. Pojazd bez aktualnego przegl du technicznego.*

Regionalna sytuacja rynkowa	-5,0	-3 619
-----------------------------	------	--------

*Warto ci rynkowe okre lonych marek i typów u ywanych pojazdów mog kształtowa si na odmiennym poziomie w ró nych regionach Polski. Katalogi i bazy danych programów komputerowych zawieraj u rednione warto ci rynkowe w skali całego kraju. Odbiegaj ce od u rednionych notowania rynkowe wycenianego pojazdu w rejonie jego u ytkowania mog stanowi podstaw do zastosowania korekty jego warto ci. Wysoko ci stosowanych korekt wynikaj z analizy przeprowadzonej w oparciu o regionalne zró nicowanie rynkowych warto ci poszczególnych marek i typów pojazdów.*

## KOMENTARZ

W pozycji 2 "WYPOSA ENIA SPECJALNEGO" uwzgl dniono zamortyzowan warto wyposa enia zarejestrowanego w poz.2 F-ry nr 8/13 z 19/04/2013r Tjt: (VIVERA CLINIC N114,TRANSPORTERVIVERA EXTERO P113, DEFIBRYLATOR ZOLL AED PLUS, KRZESEŁKO MRDIROL CLUBMAN)

---

---

Warto rynkowa netto wyżej zidentyfikowanego pojazdu, określona na dzień 6 grudnia 2019 roku wynosi:

**66600 PLN**

(słownie: sześćdziesiąt sześć tysięcy siedemset złotych)

Warto określono na podstawie:

- notowa wartości rynkowych ustalonych przez wykonawcę opinii,
  - korekty mających wpływ na wartość pojazdu.
- 

Podpis:

Dawid Doliński RS001554

.....

**UNIVERSUM Bv6**

**Biuro Certyfikowanych Rzeczoznawców**

**Samochodowych, Motoryzacyjnych i Maszynowych**

Ul. Konarskiego 31/Biuro; 30-049 Kraków

rzeczoznawcy@bv6.pl; <http://Bv6.pl>

tel: 12 294 70 80



# DOKUMENTACJA FOTOGRAFICZNA

do opinii nr: EX-5205-19

z dnia: 2019/12/04

## DANE IDENTYFIKACYJNE POJAZDU (\*)

Dane: [D] XII-2019

Marka: RENAULT

Model pojazdu: Trafic 2.0 dCi E5 3.1t

Wersja: L2H2P2 Pack Clim

Nr rejestracyjny: KR963VG

Rok prod.: 2012

Rodzaj pojazdu: Ambulans\*





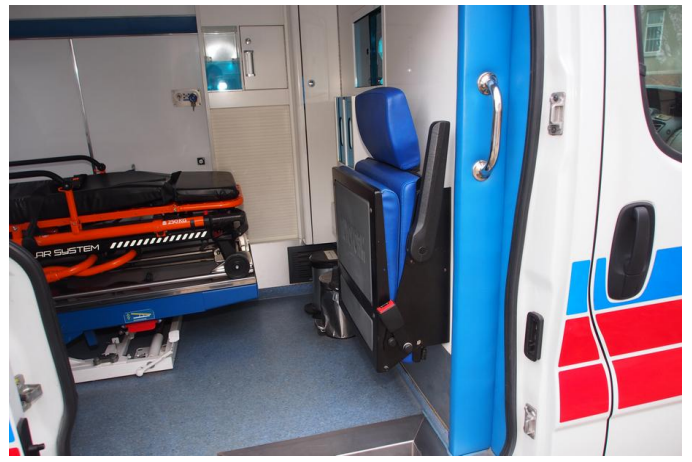



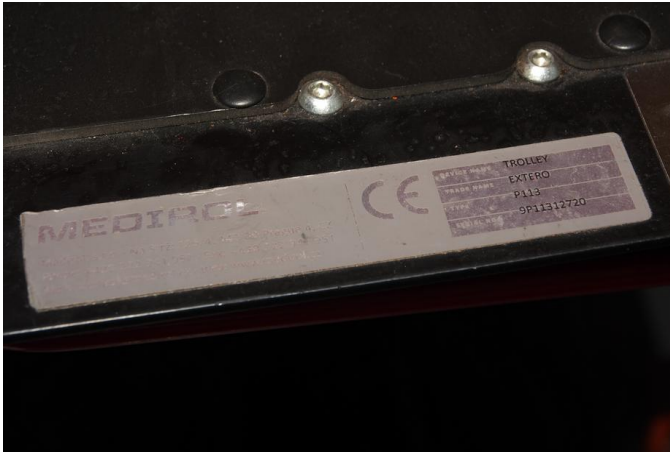
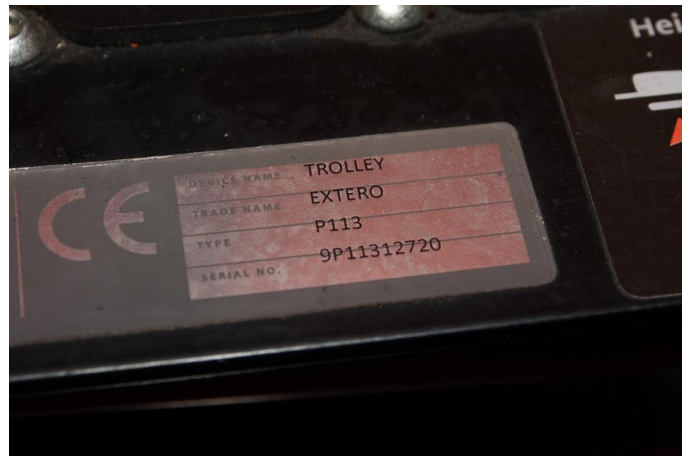



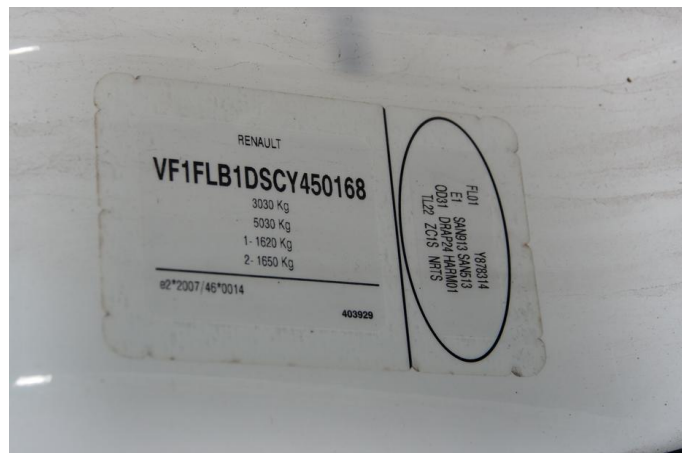
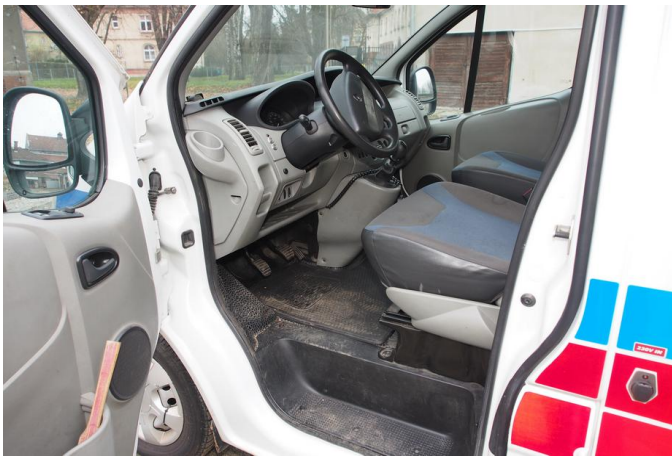



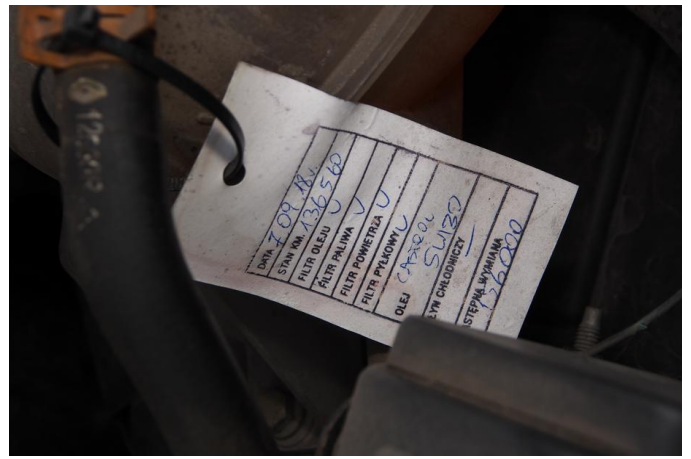







**ARKUSZ USTALENIA WARTO CI POJAZDU**do opinii nr: **EX-5205-19**

z dnia: 2019/12/04

Rzeczoznawca : Dawid Doli ski RS001554

Zleceniodawca: Szpital Kliniczny im. Dr. Józefa Babi skiego SPZOZ w Krakowie

Adres: Fr. Józefa Babi skiego 29, 30-393 Kraków

Wła ciciel: Szpital Kliniczny im. Dr Krakowie

Adres: Fr. Józefa Babi skiego 29, 30-393 Kraków

Dokument: DOWÓD REJESTRACYJNY seria: DR/BAO numer: 4185042

Zadanie: Okre lenie warto ci rynkowej pojazdu

**DANE IDENTYFIKACYJNE POJAZDU (\*)**

Dane: [D] XII-2019

Marka: RENAULT Model pojazdu: Trafic 2.0 dCi E5 3.1t  
 Wersja: L2H2P2 Pack Clim Nr rejestracyjny: KR963VG Rok prod.: 2012

Rodzaj pojazdu: Ambulans\*

Wycena na podstawie pojazdu: RENAULT Trafic 2.0 dCi E5 3.1t L2H2P2 Pack Clim Fh4/3 1995 c

**USTALENIE WARTO CI POJAZDU****KATALOG WARTO CI BAZOWYCH (NETTO):**

rok	mies.	wart. z katal. [PLN]	wart. zadana [PLN]
2014	05	30200	30200
2013	05	26750	26750
2012	05	24150	24150
2011	05	22000	22000
<b>WARTO BAZOWA NETTO (91 mies.)</b>			<b>24 150 PLN</b>

Normatywny okres eksploatacji	<b>91 mies.</b>
DATA PIERWSZEJ REJESTRACJI (rok/mies/dn)	<b>2013/03/15</b>
Rzeczywisty okres eksploatacji	<b>81 mies.</b>
KOREKTA ZA PIERWSZ REJESTRACJ	<b>1 625 PLN po korekcie: 25 775 PLN</b>

**WYPOSA ENIE SPECJALNE:**

L.p.	Nazwa elementu wyposa enia	wta	data zam.	wpa	[%]	Wsp.	Wart. [PLN]
1	Zabudowa ambulansu typu "T"		2013/04/19	1,00		1,01	22890
2	Wyp. spec. zgodnie z poz. 2 F-ry nr 08/13 - opis w KOMENTARZ		2013/04/19	0,96		1,00	19270
<b>KOREKTA ZA WYPOSA ENIE SPECJALNE</b>							<b>42 160 PLN po korekcie: 67 935 PLN</b>

**LISTA WYPOSA ENIA:**

Lista wyposa enia na podstawie informacji z bazy danych na okres: 2011.09-2013.03

**WYPOSA ENIE DODATKOWE:**

L.p.	Nazwa elementu wyposa enia	wta	data zam.	wpa	[%]	Wsp.	Wart. [PLN]
1	Czujniki cofania	0,75			0,61*	0,53	82
2	Drzwi tylne dwuskrzydłowe przeszklone	1,00			0,38	0,37	36
3	Klimatyzacja automatyczna (dopłata)	0,25			0,94	0,84	204
4	Pakiet Elektryczny (dopłata)	0,25			1,14	0,84	248
	Szyby przednie regulowane elektrycznie						
	Lusterka zewn trzne regulowane elektrycznie						
	wiatła p/mgienne przednie						
	wiatła mijania wł czane automatycznie						
	Wycieraczka z czuikiem deszczu						
5	Poduszka powietrzna pasa era	0,00			1,14	1,00	294
6	Szyba w drzwiach prawych przesuwnych otwierana	1,00			0,48	0,37	46
7	Szyba w drzwiach przesuwnych	1,00			0,29	0,37	28
8	wiatła mijania wł czane automatycznie	1,00			0,19	0,37	18
<b>KOREKTA ZA WYPOSA ENIE DODATKOWE</b>							<b>956 PLN</b>

KOREKTA ZA WYPOSA ENIE .....	<b>956 PLN</b> <i>po korekcie:</i>	<b>68 891 PLN</b>
Przebieg normatywny .....		<b>187 500 km</b>
Przebieg rzeczywisty odczytany .....		<b>155 832 km</b>
KOREKTA ZA PRZEBIEG .....	<b>3 490 PLN</b> <i>po korekcie:</i>	<b>72 381 PLN</b>

**ZASTOSOWANE KOREKTY RÓ NE:**

Opis korekty	[%]	Wart. [PLN]
Aktualno bada technicznych	-3,0	-2 171
Regionalna sytuacja rynkowa	-5,0	-3 619
KOREKTY RÓ NE .....		<b>- 5 790 PLN</b> <i>po korekcie:</i>
		<b>66 591 PLN</b>

**UWAGI**

Ustalono, e cena zabudowy pojazdu wynosi od ok 80 000 zł netto dla zało e warto ci faktury zakupu pojazdu - warto pojazdu bazowego. Dodatkowe wyposa enie zamontowane w poje dzie to koszt zgodnie z faktur zakupu ok. 55 204zł netto. Powy sze warto ci przyj to w oparciu o f-r z firmy dokonuj cej sprzeda y pojazdu "Ratownik" nr 08/13 dla badanego pojazdu.

Jednocze nie obecnie ustalono, e warto nowego pojazdu z zabudowa podobn w firmie "Ratownik" wynosi ok. 300 000zł netto.

Wyposa enie dealerskie ustalono na podstawie raport AudaVIN Plus dla badanego pojazdu.

WARTO RYNKOWA NETTO PO ZAOKR GLENIU .....	<b>66 600 PLN</b>
---	-------------------

Podpis:

Dawid Doli ski RS001554

**UNIVERSUM Bv6**

**Biuro Certyfikowanych Rzeczoznawców**

**Samochodowych, Motoryzacyjnych i Maszynowych**

Ul. Konarskiego 31/Biuro; 30-049 Kraków

rzeczoznawcy@bv6.pl; http://Bv6.pl

tel: 12 294 70 80